Nr zlecenia: 126/13/11/2026/CarArena STANDARD z dnia: 2026/11/13

Zleceniodawca:
CARARENA - Aukcje Samochodowe
ul. Budowlanych 7
62-081 Baranowo

Rzeczoznawca:
Albert Kalużny/zatw. pion weryfikacyjny eRzeczoznawcy



W y c e n a w a r t o ś c i

Zadanie: Określenie wartości rynkowej pojazdu

DANE IDENTYFIKACYJNE POJAZDU

Dane: [O] XI-2026

Rodzaj pojazdu:	**Samochód osobowy**	VIN:	**W B A 3 1 G W 0 1 0 C U 5 4 7 0 2**
Marka:	**BMW**	Nr rejestracyjny:	**PZ6W755**
Model pojazdu:	**540 Touring Diesel MR`24 E6d/e G61**	Nr Info-Ekspert:	**003-07051**
Wersja:	**xDrive M Sport Steptronic**	Rok produkcji:	**2025**

Wskazanie drogomierza	65837 km
Data pierwszej rejestracji	2025/04/02
Data ważności badania technicznego	2028/04/02
Rodzaj nadwozia	kombi (uniwersalne) 5 drzwiowe
Dop. masa całk.	2670 kg*
Jednostka napędowa	z zapł. samoczynnym Mild Hyb. (olej nap.)
Pojemność / Moc silnika spalinowego	2993 ccm / 210kW (286KM)
Moc zespołu napędowego	223kW (303KM)
Doładowanie	Turbosp. z chłodn. powietrza
Liczba cylindrów / Układ cylindrów / Liczba zaworów	6 / rzędowy / 24
Rodzaj skrzyni biegów	automatyczna
Rodzaj napędu	4WD (4x4)
Kolor powłoki lakierowej, (rodzaj lakieru)	Czarny 2-warstwowy z efektem metalicznym

WYPOSAŻENIE STANDARDOWE

L.p.	Nazwa elementu wyposażenia
1	2 gniazda USB typu C z przodu i 2 x USB z tyłu do ładowaniaurządzeń
2	ABS - system zapobiegający blokowaniu kół
3	Asystent hamowania
4	Autoalarm
5	ConnectedDrive Services
6	Czujnik deszczu z automatyczną kontrolą
35	Podsufitka BMW Individual w kolorze antracytowym
36	Poduszki powietrzne boczne przednie
37	Pokrywa bagażnika otwierana/zamykana automatycznie
38	Połączenie alarmowe
39	Przełącznik właściwości jezdnych
40	Przycisk Start/Stop

świateł mijania
7 Czujnik zderzenia
8 Dysze spryskiwaczy podgrzewane
9 Dywaniki welurowe
10 Emergency call
11 Fotele przednie sportowe
12 Głośniki 6 szt.
13 Gniazdo 12V
14 Hamulec ręczny z automatyczną funkcją hold
15 Identyfikacja M na bokach
16 Immobilizer
17 Klimatyzacja automatyczna 2 strefowa rozszerzony zakres funkcji
18 Klucz z identyfikacja M
19 Kluczyk z wyświetlaczem BMW
20 Kolumna kierownicy regulowana w 2 płaszczyznach
21 Komputer pokładowy
22 Kurtyny powietrzne boczne
23 Lakier niemetalizowany Biel alpejska
24 Mocowanie fotelików dziecięcych ISOFIX
25 Nakładki na progi boczne o niezależnym designie
26 Ogranicznik prędkości
27 Oparcie siedzeń tylnych dzielone na 3 części i składane
28 Osobista karta eSIM
29 Oświetlenie Ambiente
30 Oświetlenie powitalne
31 Oznaczenie modelu
32 Pakiet lusterek zewnętrznych rozszerzony
33 Panel przedniego i tylnego zderzaka o niezależnym designie w kolorze pojazdu z wstawka w kolorze czarnym połysk
34 Podnóżek M z metalowa wkładką
41 Przygotowanie do systemów asystujących kierowcy Plus
42 Reflektory LED adaptacyjne
43 Relingi dachowe w kolorze perłowego Chromu
44 Schowek na rękawiczki
45 Sterowanie skrzynią biegów przy kierownicy
46 System audio Harman Kardon
47 System hamowania z odzyskiem energii
48 System kontroli ciśnienia w oponach
49 System kontroli trakcji
50 System monitorowania uwagi kierowcy
51 System przeładunkowy
52 Światła hamowania dynamiczne
53 Tacka do ładowania bezprzewodowego
54 Tapicerka M Alcantara w połączeniu Veganza
55 Tarcze kół aluminiowe 19" M Double-Spoke 935 M Bicolor, czarno-szare,
56 Teleservices
57 Tempomat z funkcją hamowania
58 Trójkąt ostrzegawczy
59 Tuner radiowy cyfrowy DAB
60 Uchwyt na napoje
61 Uchwyty do mocowania bagażu w bagażniku
62 Układ dynamicznej kontroli stabilności (DSC)
63 Wspomaganie układu kierowniczego elektromechaniczne Servotronic
64 Wykończenie wnętrza z akcentem cemnosrebrny M połączeniu z aluminiowym rombem
65 Zamek centralny zdalnie sterowany
66 Zawieszenie sportowe M
67 Zestaw naprawczy opon

L.p. Nazwa pakietu / elementu pakietu wyposażenia standardowego

1 Asystent parkowania z kamerą cofania
- Kamera cofania
- Asystent parkowania

2 Fotele przednie podgrzewane
- Fotel kierowcy podgrzewany
- Fotel pasażera podgrzewany

3 Fotele przednie z regulacją odcinka lędźwiowego w połączneiu z Usunięcie podparcia lędźwiowego pasażera z przodu
- Fotel kierowcy z regulacją odcinka lędźwiowego
- Fotel pasażera z regulacją odcinka lędźwiowego

4 Kierownica sportowa typu M pokryta skórą
- Kierownica sportowa typu M
- Kierownica pokryta skórą

5 Pakiet BMW Live Cockpit Plus
- Złącze USB w podłokietniku
- Złącze USB w konsoli centralnej
- Profil kierowcy
- Wyświetlacz na tablicy zegarów 12,3" cyfrowy
- Łączność 4G LTE
- Tuner z odbiorem różnorodności i RDS
- Interfejs Bluetooth/Wifi
- Intuicyjne opcje obługi (osobisty asystent, funkcja dotykowa kontroler iDrive, integracja z smartfonem)
- Nawigacja satelitarna (sterowanie głowsowe uzależnione od kraju)
- Wyświetlacz kontrolny 14,9" wysokiej rozdzielczości
- System operacyjny BMW 8.5

6 Pakiet Connected Professional
- Serwis Real Time Traffic Information
- Usługi Concierge Services

Funkcja Remote 3D View
Przygotowanie do Apple CarPlay
Usługi zdalne

7 Poduszki powietrzne kierowcy i pasażera
Poduszka powietrzna kierowcy
Poduszka powietrzna pasażera

8 Systemy asystujące kierowcy
System ostrzegania o ograniczeniach prędkości Speed Limit
System ostrzegania przed kolizją z tyłu
System ostrzegania o ruchu poprzecznym z tyłu pojazdu
Asystent martwego pola lusterek
System ostrzegający przed niezamierzoną zmianą pasa ruchu zaktywną interwencją ukł. kier. przy prędkości powyżej 70

WYPOSAŻENIE DODATKOWE

L.p.	Nazwa elementu wyposażenia
1	Dach panoramiczny regulowany elektrycznie
2	Hak holowniczy sterowany elektrycznie
3	Lakier metalizowany (dopłata)
4	Szyby tylne przyciemniane
5	Tapicerka skórzana BMW Indivdual Merino (dopłata)
6	Tarcze kół aluminiowe 21" BMW Indywidual 954 M Bicolor Jet,czarne opony mieszane (dopłata)

OPIS ZAMONTOWANEGO W POJEŹDZIE OGUMIENIA

Koło	Marka, typ				Bieżnik [mm]
Przednie lewe:	*CONTINENTAL 245/35	R21	96Y	XL ECO CONTACT 6 Q	5,0
Przednie prawe:	*CONTINENTAL 245/35	R21	96Y	XL ECO CONTACT 6 Q	5,0
Tylne lewe:	*CONTINENTAL 275/30	R21	98Y	XL ECO CONTACT 6 Q	4,0
Tylne prawe:	*CONTINENTAL 275/30	R21	98Y	XL ECO CONTACT 6 Q	4,0

KOREKTY WARTOŚCI POJAZDU

KOREKTA ZA PIERWSZĄ REJESTRACJĘ	(-)
KOREKTA ZA WYPOSAŻENIE	(+)
KOREKTA ZA PRZEBIEG	(-)
KOREKTY RÓŻNE:	
Stan utrzymania i dbałość o pojazd	(-)
Urealnienie wartości rynkowej	(-)
KOREKTY RÓŻNE RAZEM	(-)
KOREKTA ZA OGUMIENIE	(-)

UWAGI RZECZOZNAWCY DOTYCZĄCE WYCENY

Koła dodatkowe 4szt.
Opony 2x Pierelli P Zero Winter 245/45 R19 4-6mm
2x Pierelli P Zero Winter 275/40 R19 4-6mm
Pojazd zweryfikowany w bazie danych historiapojazdu.gov.pl

Oględziny wykonał: Janusz Chomicz
Wycena wykonana: Albert Kalużny

Korekta Urealnienie wartości rynkowej uwzględnia różnice pomiędzy wartością wskazaną przez system Info-Ekspert, a aktualnym poziomem cen transakcyjnych i ofertowych na rynku. Jej zastosowanie ma na celu dostosowanie wyniku wyceny do bieżących warunków rynkowych, z uwzględnieniem aktualnych tendencji cenowych oraz sytuacji na rynku pojazdów.

OPIS STANU TECHNICZNEGO ZESPOŁÓW POJAZDU

NADWOZIE - Szkielet i poszycia zewnętrzne

L.p.	Nazwa elementu	L / P	Rodzaj uszkodzenia	Opis	Fot. nr
1	Pokrywa przednia		Odpryski powłoki lakierowej		
2	Drzwi boczne tylne	L	Zarysowania powłoki lakierowej		
3	Błotnik tylny	L	Wgniecenie		

Na pozostałych elementach oblachowania bryły nadwozia stwierdzono również typowe dla jego okresu eksploatacji uszkodzenia powłoki lakierowej (zarysowania, odpryski, itp.)

NADWOZIE – Opis powłoki lakierowej

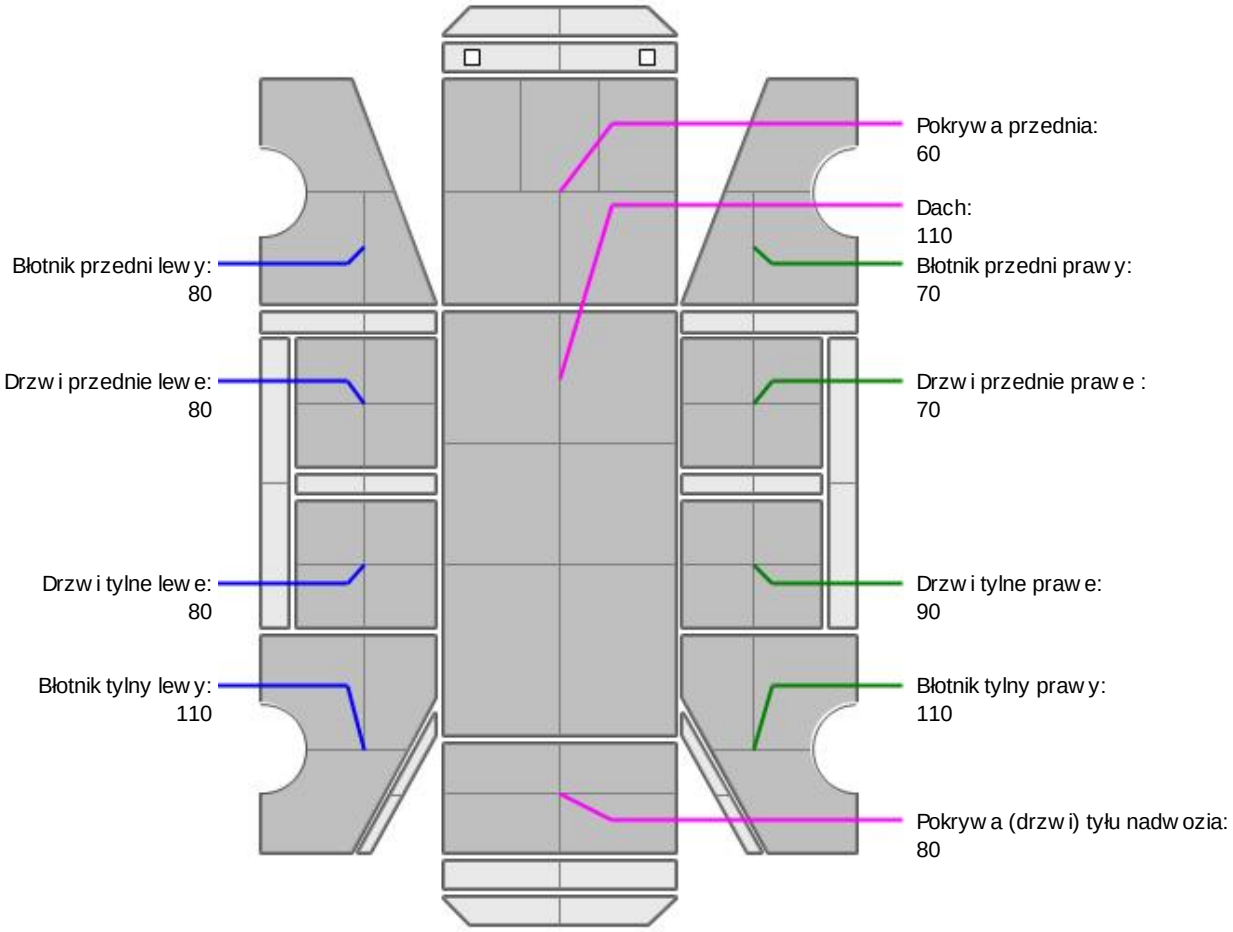

L.p.	Nazwa elementu	L / P	Grubość powłoki [µm]	Opis
1	Pokrywa przednia		60	
2	Dach		110	
3	Błotnik przedni	L	80	
4	Drzwi przednie	L	80	
5	Drzwi tylne	L	80	
6	Błotnik tylny	L	110	
7	Błotnik przedni	P	70	
8	Drzwi przednie	P	70	
9	Drzwi tylne	P	90	
10	Błotnik tylny	P	110	

11	Pokrywa (drzwi) tyłu nadwozia		80	

Podane przedziały grubości powłoki lakierowej poszczególnych elementów dotyczą wyłącznie punktów pomiarowych, tj. trzech wybranych miejsc na danym elemencie nadwozia. Nie oznacza to, że w pozostałych obszarach danego elementu grubość powłoki jest jednakowa ani że nie może wykraczać poza wskazane zakresy. Pomiary wykonano urządzeniem będącym w posiadaniu rzeczoznawcy. Pomiar wykonany innym przyrządem może się różnić.



NADWOZIE – Wyposażenie zewnętrzne

L.p.	Nazwa elementu	L / P	Rodzaj uszkodzenia	Opis	Fot. nr
1	Zderzak tylny		Zarysowania		



NADWOZIE – Wyposażenie wewnętrzne

Wnętrze pojazdu nosi typowe dla jego okresu eksploatacji zabrudzenia oraz zużycie wszystkich elementów.



PODWOZIE – ZAWIESZENIE I KOŁA

L.p.	Nazwa elementu	L / P	Rodzaj uszkodzenia	Opis	Fot. nr
1	Opona koła przedniego	P	Przytarty bok opony		
2	Tarcza koła przedniego ze stopu lekkiego	L	Zadrapania krawędzi bocznej		
3	Tarcza koła przedniego ze stopu lekkiego	P	Zadrapania krawędzi bocznej		
4	Tarcza koła tylnego ze stopu lekkiego	P	Zadrapania krawędzi bocznej		

JAZDA KONTROLNA

1	Głośność pracy silnika	BEZ UWAG
2	Praca układu kierowniczego	BEZ UWAG
3	Skuteczność hamulca zasadniczego	BEZ UWAG
4	Skuteczność hamulca pomocniczego	BEZ UWAG
5	Działanie drogom. i szybkościomierza	BEZ UWAG
6	Wskaźnik temperatury silnika	BEZ UWAG
7	Skuteczność ogrzewania i przewietrzania	BEZ UWAG

Próba ruchowa przeprowadzona na zimnym silniku w warunkach parkingowych z prędokścią do 15km/h.

Zastrzeżenia ograniczające opinię.

ü Zawarte w niniejszej Wycenie/Raporcie informacje (w tym dotyczące wyposażenia) służą jedynie ogólnym celom informacyjnym. Wycena/Raport nie może być zatem traktowana jako oferta w rozumieniu przepisów Kodeksu Cywilnego oraz opisu towaru ani zapewnienia w rozumieniu art. 4 Ustawy z dnia 27 lipca 2002 roku o szczególnych warunkach sprzedaży konsumenckiej.

ü Wycena/Raport została sporządzone w celu ustalenia istnienia albo nieistnienia uszkodzeń nieakceptowalnych po zakończeniu umowy korzystania z samochodu lub innych okoliczności uzgodnionych w zleceniu. Wycena/Raport nie obejmuje typowych uszkodzeń wynikających z eksploatacji samochodu oraz jego standardowego zużycia.

ü Jeśli chcesz traktować ten dokument jako źródło wiedzy o samochodzie przy jego zakupie, czynisz to na własną odpowiedzialność. eRzeczoznawcy sp.j. nie ponosi odpowiedzialności za takie użycie tej Wyceny/Raportu

ü Niniejsza wycena służy wyłącznie do oszacowania wartości rynkowej przedmiotu wyceny i nie może być wykorzystywana do żadnego innego celu, niż wymieniony powyżej. W szczególności wycena nie może stanowić podstawy do oceny cech i stanu wycenianego obiektu przy jego zakupie.

ü Rzeczoznawca nie bierze na siebie odpowiedzialności za wady ukryte (prawne i fizyczne) oraz ewentualne skutki wynikające z dalszego użytkowania przedmiotu wyceny, a także za skutki wykorzystania samej wyceny.

ü Powyższa wycena nie jest ekspertyzą stanu technicznego przedmiotu wyceny i za taką nie może być uznawana, w szczególności nie może być traktowana jako gwarancja sprzedaży przedmiotu wyceny za oszacowaną wartość.

ü Wycenę przeprowadzono w oparciu o dostarczoną dokumentację oraz badanie organoleptyczne wycenianego obiektu. Nie prowadzono badań diagnostycznych oraz weryfikacji warsztatowej przedmiotu wyceny.

ü Nie stwierdzono dodatkowych niesprawności i/lub uszkodzeń i/lub braków w zakresie możliwym do ustalenia w warunkach oględzin tj. bez: dostępu do spodu pojazdu, specjalistycznego sprzętu diagnostycznego, jazdy próbnej wykonanej w warunkach drogowych z obciążeniem.

ü Rzeczoznawca podczas oględzin poza warsztatem nie jest w stanie stwierdzić wypadkowej przeszłości pojazdu. W przypadku podwyższonych wartości pomiarów powłoki lakierowej, konieczna jest ekspertyza w warunkach warsztatowych.

ü Rok produkcji pojazdu - nie weryfikowano. Przyjęto w oparciu o dane przekazane przez Zleceniodawcę.

ü Niniejsza wycena nie może być publikowana w całości w jakimkolwiek dokumencie bez zgody wykonawców i bez uzgodnienia z nimi formy i treści takiej publikacji. Zakaz publikacji nie dotyczy posługiwania się wyceną w umowach cywilno-prawnych zawieranych przez zleceniodawcę i dotyczących przedmiotu

ü Przed odbiorem pojazdu, kupujący zobowiązany jest do konfrontacji rzeczywistego stanu z informacjami zawartymi w wycenie. Odbiór przedmiotu jest równoznaczny ze zrzeczeniem się wszelkich roszczeń, co do stanu technicznego.

ü Nie badano poprawności i/lub budowy numerów identyfikacyjnych/seryjnych obiektu oraz nie weryfikowano prawdziwości danych obiektu.

ü Niniejsza wycena nie może być traktowana jako gwarancja sprzedaży przedmiotu wyceny za oszacowaną wartość.

ü W przypadku ujawnienia dodatkowych informacji dotyczących przedmiotowego pojazdu, niedostępnych w czasie wykonywania niniejszej opinii, zaprezentowane stanowisko może ulec zmianie.

ü W opinii założono, że nie wykryto żadnych faktów, które mogłyby istotnie wpływać na wartość wycenionego pojazdu, jeśli w opisie pojazdu nie widnieje inaczej.

ü Rzeczoznawca nie ponosi odpowiedzialności za ewentualne błędy wynikające z przedstawionych informacji otrzymanych od użytkownika/sprzedawcy/zamawiającego wycenę, jeśli brak podstaw do kwestionowania ich zgodności ze stanem rzeczywistym lub też ustalenie stanu rzeczywistego przez rzeczoznawcę było niemożliwe lub znacznie utrudnione.

ü Wyposażenie standardowe wg. Info - Ekspert. Rzeczoznawca nie ponosi odpowiedzialności za ewentualne błędy programu. Lista wyposażenia w wycenie ma charakter poglądowy i nie potwierdza kompletności. Aby ustalić specyfikacje fabryczną wyposażenia należy zwrócić się do dealera.

ü W warunkach, w jakich przeprowadzono oględziny rzeczoznawca nie miał możliwości zweryfikowania poprawności działania całego wyposażenia.

ü Opis stanu technicznego pojazdu jest ważny na dzień oględzin. Rzeczoznawca nie bierze odpowiedzialności za zmiany stanu pojazdu wynikające z dalszej eksploatacji lub postoju (np. uszkodzenie akumulatora, powiększenie lub powstanie ognisk korozji, uszkodzenie układu hamulcowego, itp.) – zaleca się sprawdzenie daty wyceny

ü Jeżeli elementy jednostki napędowej, układu przeniesienia napędu itp., są rozmontowane, rzeczoznawca nie weryfikuje kompletności poszczególnych układów. Możliwość wystąpienia braków w kompletacji (np. ze względu na wykorzystanie unieruchomionego pojazdu jako „dawcy części").

ü Nie weryfikowano odczytanego stanu drogomierza z zapisami w urządzeniach elektronicznych pojazdu. Rzeczoznawca nie dokonuje oceny autentyczności przebiegu.

ü W przypadku pojazdów z niesprawnym akumulatorem lub bez niego - podłączenie sprawnego akumulatora nie gwarantuje sprawności technicznej pojazdu. W związku z tym przyjmuje się iż stan techniczny pojazdu jest nieznany, istnieje ryzyko ujawnienia wad ukrytych i dodatkowych uszkodzeń.

ü Nie weryfikowano gwarancji, statusu pakietów serwisowych i kompletności w zakresie osprzętu dodatkowego, z którym przedmiot był zamówiony.

Dokument wystawiony elektronicznie, ważny bez podpisu

DOKUMENTACJA FOTOGRAFICZNA



Fot. nr 1



Fot. nr 2



Fot. nr 3



Fot. nr 4



Fot. nr 5



Fot. nr 6



Fot. nr 7



Fot. nr 8



Fot. nr 9



Fot. nr 10

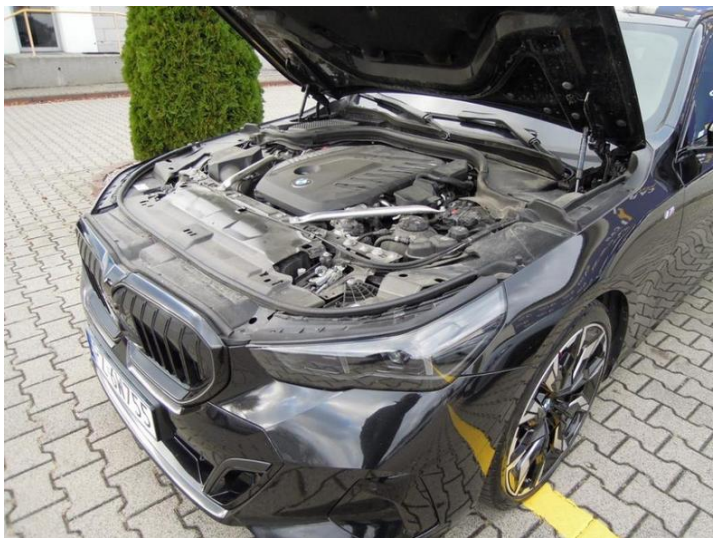

Fot. nr 11

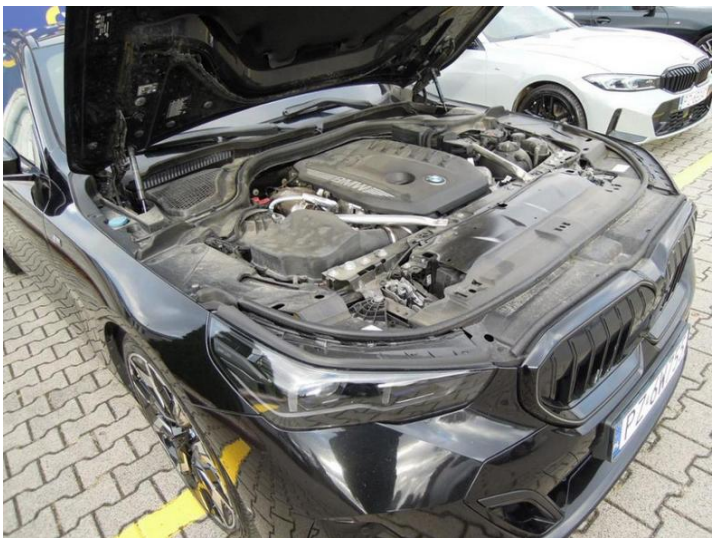

Fot. nr 12



Fot. nr 13



Fot. nr 14



Fot. nr 15



Fot. nr 16



Fot. nr 17



Fot. nr 18



Fot. nr 19



Fot. nr 20



Fot. nr 21



Fot. nr 22



Fot. nr 23



Fot. nr 24



Fot. nr 25



Fot. nr 26



Fot. nr 27



Fot. nr 28



Fot. nr 29



Fot. nr 30



Fot. nr 31



Fot. nr 32



Fot. nr 33



Fot. nr 34



Fot. nr 35



Fot. nr 36



Fot. nr 37



Fot. nr 38



Fot. nr 39



Fot. nr 40



Fot. nr 41



Fot. nr 42



Fot. nr 43



Fot. nr 44



Fot. nr 45



Fot. nr 46



Fot. nr 47



Fot. nr 48



Fot. nr 49



Fot. nr 50



Fot. nr 51



Fot. nr 52



Fot. nr 53



Fot. nr 54

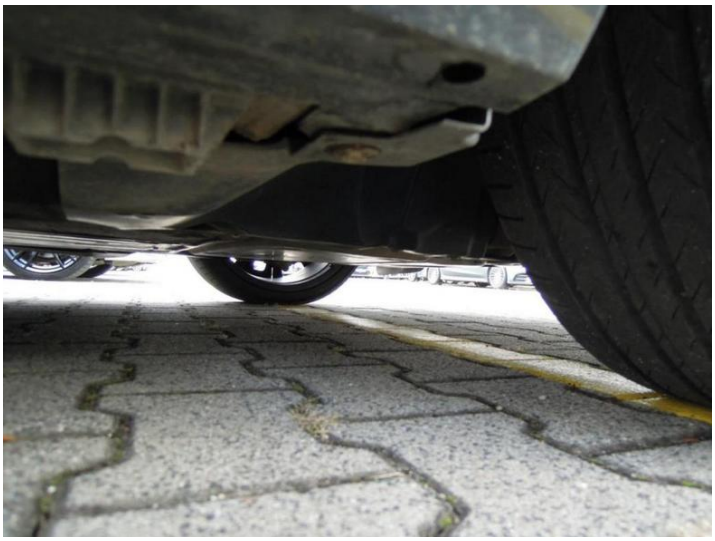

Fot. nr 55



Fot. nr 56



Fot. nr 57



Fot. nr 58



Fot. nr 59



Fot. nr 60



Fot. nr 61



Fot. nr 62



Fot. nr 63



Fot. nr 64



Fot. nr 65



Fot. nr 66



Fot. nr 67

Dokument wystawiony elektronicznie, ważny bez podpisu