Nr zlecenia: 200/09/11/2026/CarArena STANDARD z dnia: 2026/11/09

Zleceniodawca:
CARARENA - Aukcje Samochodowe
ul. Budowlanych 7
62-081 Baranowo

Rzeczoznawca:
Przemysław Kalużny/zatw. Pion Weryfikacyjny eRzeczoznawcy



W y c e n a w a r t o ś c i

Zadanie: Określenie wartości rynkowej pojazdu

DANE IDENTYFIKACYJNE POJAZDU

Dane: [O] XI-2026

Rodzaj pojazdu:	**Samochód osobowy**	VIN:	**W B A 3 1 A X 0 6 0 F T 4 8 1 6 0**
Marka:	**BMW**	Nr rejestracyjny:	**PZ5U098**
Model pojazdu:	**420 Gran Coupe Diesel MR`21 E6d/e G26**	Nr Info-Ekspert:	**003-06069**
Wersja:	**xDrive M Sport Steptronic**	Rok produkcji:	**2024**

Wskazanie drogomierza	91751 km
Data pierwszej rejestracji	2024/07/23
Data ważności badania technicznego	2027/07/23
Rodzaj nadwozia	coupe 4 drzwiowy
Dop. masa całk.	2315 kg
Jednostka napędowa	z zapł. samoczynnym Mild Hyb. (olej nap.)
Pojemność / Moc silnika	1995 ccm / 140kW (190KM)
Doładowanie	Turbosp. z chłodn. powietrza
Liczba cylindrów / Układ cylindrów / Liczba zaworów	4 / rzędowy / 16
Rodzaj skrzyni biegów	automatyczna
Rodzaj napędu	4WD (4x4)
Kolor powłoki lakierowej, (rodzaj lakieru)	czarny 2-warstwowy z efektem metalicznym

WYPOSAŻENIE STANDARDOWE

L.p.	Nazwa elementu wyposażenia	L.p.	Nazwa elementu wyposażenia
1	ABS - system zapobiegający blokowaniu kół	35	Podsufitka BMW Individual w kolorze antracytowym
2	Asystent uwagi	36	Poduszka powietrzna pasażera z możliwością odłączenia
3	Autoalarm	37	Poduszki powietrzne boczne przednie
4	Czujnik deszczu	38	Pokrywa bagażnika otwierana/zamykana

			automatycznie
5	Czujniki ciśnienia w oponach	39	Przednie progi wejściowe M
6	Dywaniki welurowe	40	Przełącznik właściwości jezdnych wraz z trybem ECO PRO, Comfort, Sport
7	Emergency call	41	Przycisk Start/Stop
8	Funkcja Follow-Me-Home	42	Przyciski ulubionych funkcji
9	Głośniki 6 szt.	43	Radio
10	Gniazdo 12V w konsoli centralnej	44	Rama osłony chłodnicy i końcówki rur wydechowych w błyszczącym chromie (tylko z Wykończenie zewnętrzne Shadow Line BMW
11	Hamulec postojowy elektromechaniczny z funkcją Auto Hold	45	Skrzynia Steptronic z łopatkami zmiany biegów
12	Immobilizer	46	System dynamicznej kontroli stabilności DSC
13	Klamki zewnętrzne podświetlane	47	System dynamicznej kontroli trakcji DTC
14	Klamki zewnętrzne w kolorze nadwozia	48	System monitorowania ciśnienia powietrza w oponach
15	Klimatyzacja automatyczna 3 strefowa	49	System odzyskiwania energii w trakcie hamowania
16	Kluczyk pojazdu z oznaczeniem specyficznym dla M	50	Szyby atermiczne
17	Kolumna kierownicy regulowana	51	Szyby przednie regulowane elektrycznie
18	Kurtyny powietrzne boczne	52	Światła tylne LED
19	Lakier niemetalizowany Biel alpejska	53	Tapicerka tekstylno-skórzana Alcantara /Sensatec czarna z kontrastowymi szwami niebieskimi
20	Listwa aluminiowa ozdobna w kolorze antracyntowyn M	54	Tarcze kół aluminiowe 18" M "Aerodynamiczne 858" Bicolor
21	Listwy ozdobne czarne błyszczące	55	Tempomat z funkcją hamowania
22	Listwy progowe z emblematem "BMW"	56	Trójkąt ostrzegawczy
23	Lusterko wewnętrzne ściemniane automatycznie	57	Tuner radiowy cyfrowy DAB
24	Mocowanie fotelików dziecięcych ISOFIX na tylnych siedzeniach	58	Usługi Connected Drive Services
25	Napis M na przednim panelu bocznym, lewym i prawym	59	Usługi TeleServices
26	Obramowania szyb czarne matowe	60	Wspomaganie układu kierowniczego elektromechaniczne Servotronic
27	Oparcie siedzeń tylnych dzielone na 3 części i składane	61	Wykończenie zewnętrzne M Shadowline (wysoki połysk)
28	Oświetlenie powitalne	62	Wykończenie zewnętrzne Shadow Line BMW Individual
29	Pakiet aerodynamiczny M ze spojlerem przednim, progami bocznymi i spojlerem tylnym w kolorze pojazdu	63	Zabezpieczenie kół przed kradzieżą
30	Pakiet aerodynamiczny typu "M"	64	Zamek centralny zdalnie sterowany
31	Pakiet schowków dodatkowych	65	Zawieszenie sportowe M
32	Pedały i podnóżek M	66	Zbiornik paliwa 59l
33	Podłokietnik centralny przedni	67	Zestaw naprawczy opon
34	Podłokietnik siedzeń tylnych		

L.p. Nazwa pakietu / elementu pakietu wyposażenia standardowego

1 Asystent parkowania
- Kamera cofania
- Czujniki parkowania - przód
- Czujniki parkowania - tył
- System automatycznego parkowania samochodu

2 BMW Live Cockpit Plus
- System nawigacji satelitarnej
- System Bluetooth
- System WiFi
- Kontroler iDrive Touch
- Złącze USB-C, 2 szt
- Zestaw wskaźników składający się z zakrzywionego wyświetlacza 12,3" i 14,9" wyświetlacza centralnego
- Łączność 4G LTE

System operacyjny BMW 8.0
Tuner z odbiorem różnorodności i RDS

3 Kierownica sportowa typu M pokryta skórą
Kierownica sportowa typu M
Kierownica pokryta skórą

4 Lusterka zewnętrzne podgrzewane i regulowane elektrycznie
Lusterka zewnętrzne regulowane elektrycznie
Lusterka zewnętrzne podgrzewane elektrycznie

5 Pakiet Connected Professional
Serwis Real Time Traffic Information
Usługi Concierge Services
Funkcja Android Auto / Apple CarPlay
Usługi Connected Drive
Usługi Zdalne (dla smarftonu)
System In-Car Experiences

6 Pakiet dodatkowych funkcji lusterek
Lusterka zewnętrzne składane elektrycznie
Lusterko wewnętrzne ściemniane automatycznie
Lusterko zewnętrzne pasażera z funkcją parkingową
Lusterko zewnętrzne kierowcy ściemniane automatycznie

7 Poduszki powietrzne kierowcy i pasażera
Poduszka powietrzna kierowcy
Poduszka powietrzna pasażera

8 System Active Guard Plus
System Speed Limit Info
System ostrzegania przed kolizją z pojazdem poprzedzającym i pieszymi z funkcją hamowania miejskiego
System ostrzegający przed niezamierzoną zmianą pasa ruchu zaktywną interwencją ukł. kier. przy prędkości powyżej 70

9 Zestaw głośnomówiący "Bluetooth" z interfejsem USB
Zestaw głośnomówiący "Bluetooth"
Złącze "USB"

WYPOSAŻENIE DODATKOWE

L.p. Nazwa elementu wyposażenia

1 BMW Live Cockpit Professional z systemem nawigacji (dopłata)
System nawigacji satelitarnej
System Bluetooth
System WiFi
Kontroler iDrive Touch
Wyświetlacz wskaźników 12,3"
System operacyjny BMW 7.0
Monitor pokładowy 10,25" dotykowy, rozdzielczość 1920x720
Złącze USB-C, 2 szt
Tuner z odbiorem różnorodności i RDS

2 Hak holowniczy sterowany elektrycznie
3 Lakier metalizowany (dopłata)
4 Szyby tylne przyciemniane
5 Tapicerka ze skóry Merino BMW Individual o rozszerzonym zakresie (dopłata)
6 Tarcze kół aluminiowe 19" M "Y- Spoke 859 m" Bicolor, oponymieszane (dopłata)

OPIS ZAMONTOWANEGO W POJEŹDZIE OGUMIENIA

Koło	Marka, typ				Bieżnik [mm]
Przednie lewe:	MICHELIN 245/40	R19	98Y	XL PILOT SPORT 4 BMW RG	5,0
Przednie prawe:	MICHELIN 245/40	R19	98Y	XL PILOT SPORT 4 BMW RG	5,0
Tylne lewe:	MICHELIN 255/40	R19	100Y	XL PILOT SPORT 4 BMW RG	5,0
Tylne prawe:	MICHELIN 255/40	R19	100Y	XL PILOT SPORT 4 BMW RG	5,0

KOREKTY WARTOŚCI POJAZDU

KOREKTA ZA PIERWSZĄ REJESTRACJĘ	(+)
KOREKTA ZA WYPOSAŻENIE	(+)
KOREKTA ZA PRZEBIEG	(-)
KOREKTY RÓŻNE:	

Stan utrzymania i dbałość o pojazd	(-)
Urealnienie wartości rynkowej	(-)
KOREKTY RÓŻNE RAZEM	(-)
KOREKTA ZA OGUMIENIE	(-)

UWAGI RZECZOZNAWCY DOTYCZĄCE WYCENY

Korekta Urealnienie wartości rynkowej uwzględnia róznice pomiedzy wartoscia wskazana przez system Info-Ekspert, a aktualnym poziomem cen transakcyjnych i ofertowych na rynku. Jej zastosowanie ma na celu dostosowanie wyniku wyceny do bieżących warunków rynkowych, z uwzględnieniem aktualnych tendencji cenowych oraz sytuacji na rynku pojazdów.

Oględziny przeprowadził: Janusz Chomicz

Pojazd zweryfikowany w bazie danych historiapojazdu.gov.pl - bez uwag

Do pojazdu załaczono dodatkowy komplet kól (4 szt.) bez wplywu na wartosc pojazdu.

OPIS STANU TECHNICZNEGO ZESPOŁÓW POJAZDU



KABINA KIEROWCY - Szkielet i poszycia zewnętrzne

L.p.	Nazwa elementu	L / P	Rodzaj uszkodzenia	Opis	Fot. nr
1	Pokrywa przednia		Odpryski powłoki lakierowej		
2	Drzwi boczne przednie	L	Wgniecenia		

Na pozostałych elementach oblachowania bryły nadwozia stwierdzono również typowe dla jego okresu eksploatacji uszkodzenia powłoki lakierowej (zarysowania, odpryski, itp.)

KABINA KIEROWCY – Opis powłoki lakierowej

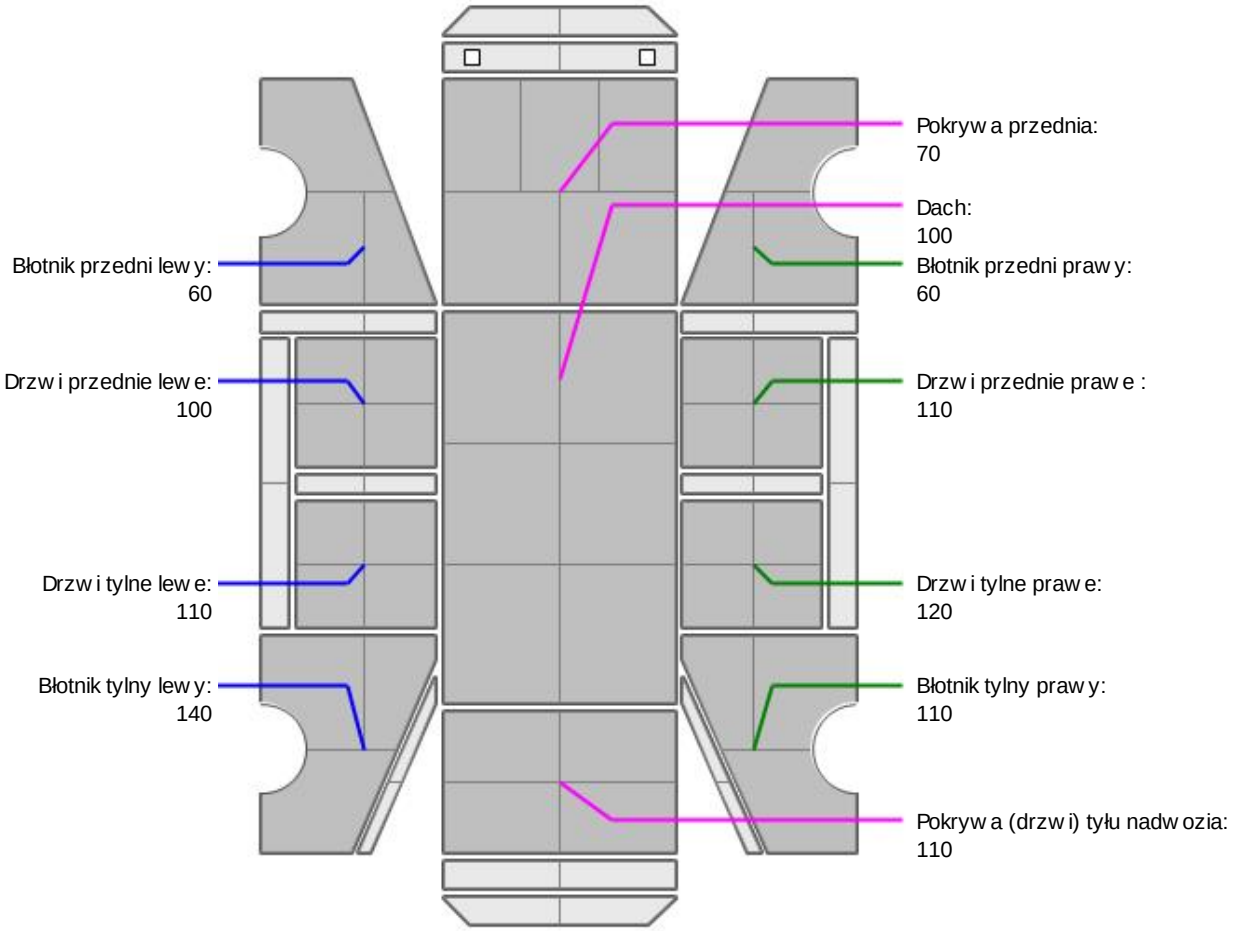

L.p.	Nazwa elementu	L / P	Grubość powłoki [µm]	Opis
1	Pokrywa przednia		70	
2	Dach		100	
3	Błotnik przedni	L	60	
4	Drzwi przednie	L	100	
5	Błotnik tylny	L	140	
6	Błotnik przedni	P	60	
7	Drzwi przednie	P	110	
8	Błotnik tylny	P	110	
9	Pokrywa (drzwi) tyłu nadwozia		110	
10	Drzwi tylne	L	110	
11	Drzwi tylne	P	120	

Podane przedziały grubości powłoki lakierowej poszczególnych elementów dotyczą wyłącznie punktów pomiarowych, tj. trzech wybranych miejsc na danym elemencie nadwozia. Nie oznacza to, że w pozostałych obszarach danego elementu grubość powłoki jest jednakowa ani że nie może wykraczać poza wskazane zakresy. Pomiary wykonano urządzeniem będącym w posiadaniu rzeczoznawcy. Pomiar wykonany innym przyrządem może się różnić.

WYPOSAŻENIE ZEWNĘTRZNE

L.p.	Nazwa elementu	L / P	Rodzaj uszkodzenia	Opis	Fot. nr
1	Zderzak przedni		Zarysowany		
2	Szyba przednia		Odpryski warstwy zewnętrznej		

KABINA KIEROWCY – Wyposażenie wewnętrzne

Wnętrze pojazdu nosi typowe dla jego okresu eksploatacji zabrudzenia oraz zużycie wszystkich elementów.

ZAWIESZENIE I KOŁA

L.p.	Nazwa elementu	L / P	Rodzaj uszkodzenia	Opis	Fot. nr
1	Opona koła przedniego	P	Przytarty bok opony		

JAZDA KONTROLNA

1	Głośność pracy silnika	BEZ UWAG
2	Przyspieszenia pojazdu	BEZ UWAG
3	Skuteczność hamulca zasadniczego	BEZ UWAG
4	Skuteczność hamulca pomocniczego	BEZ UWAG
5	Skuteczność ogrzewania i przewietrzania	BEZ UWAG

Próba ruchowa została przeprowadzona w warunkach parkingowych, na zimnym silniku, przy prędkości nieprzekraczającej 15 km/h.

POZOSTAŁE INFORMACJE

1 Pochodzenie pojazdu

Krajowy

2 Weryfikacja odczytanego stanu drogomierza

Odczytany z drogomierza

Zastrzeżenia ograniczające opinię.

ü Zawarte w niniejszej Wycenie/Raporcie informacje (w tym dotyczące wyposażenia) służą jedynie ogólnym celom informacyjnym. Wycena/Raport nie może być zatem traktowana jako oferta w rozumieniu przepisów Kodeksu Cywilnego oraz opisu towaru ani zapewnienia w rozumieniu art. 4 Ustawy z dnia 27 lipca 2002 roku o szczególnych warunkach sprzedaży konsumenckiej.

ü Wycena/Raport została sporządzone w celu ustalenia istnienia albo nieistnienia uszkodzeń nieakceptowalnych po zakończeniu umowy korzystania z samochodu lub innych okoliczności uzgodnionych w zleceniu. Wycena/Raport nie obejmuje typowych uszkodzeń wynikających z eksploatacji samochodu oraz jego standardowego zużycia.

ü Jeśli chcesz traktować ten dokument jako źródło wiedzy o samochodzie przy jego zakupie, czynisz to na własną odpowiedzialność. eRzeczoznawcy sp.j. nie ponosi odpowiedzialności za takie użycie tej Wyceny/Raportu

ü Niniejsza wycena służy wyłącznie do oszacowania wartości rynkowej przedmiotu wyceny i nie może być wykorzystywana do żadnego innego celu, niż wymieniony powyżej. W szczególności wycena nie może stanowić podstawy do oceny cech i stanu wycenianego obiektu przy jego zakupie.

ü Rzeczoznawca nie bierze na siebie odpowiedzialności za wady ukryte (prawne i fizyczne) oraz ewentualne skutki wynikające z dalszego użytkowania przedmiotu wyceny, a także za skutki wykorzystania samej wyceny.

ü Powyższa wycena nie jest ekspertyzą stanu technicznego przedmiotu wyceny i za taką nie może być uznawana, w szczególności nie może być traktowana jako gwarancja sprzedaży przedmiotu wyceny za oszacowaną wartość.

ü Wycenę przeprowadzono w oparciu o dostarczoną dokumentację oraz badanie organoleptyczne wycenianego obiektu. Nie prowadzono badań diagnostycznych oraz weryfikacji warsztatowej przedmiotu wyceny.

ü Nie stwierdzono dodatkowych niesprawności i/lub uszkodzeń i/lub braków w zakresie możliwym do ustalenia w warunkach oględzin tj. bez: dostępu do spodu pojazdu, specjalistycznego sprzętu diagnostycznego, jazdy próbnej wykonanej w warunkach drogowych z obciążeniem.

ü Rzeczoznawca podczas oględzin poza warsztatem nie jest w stanie stwierdzić wypadkowej przeszłości pojazdu. W przypadku podwyższonych wartości pomiarów powłoki lakierowej, konieczna jest ekspertyza w warunkach warsztatowych.

ü Rok produkcji pojazdu - nie weryfikowano. Przyjęto w oparciu o dane przekazane przez Zleceniodawcę.

ü Niniejsza wycena nie może być publikowana w całości w jakimkolwiek dokumencie bez zgody wykonawców i bez uzgodnienia z nimi formy i treści takiej publikacji. Zakaz publikacji nie dotyczy posługiwania się wyceną w umowach cywilno-prawnych zawieranych przez zleceniodawcę i dotyczących przedmiotu

ü Przed odbiorem pojazdu, kupujący zobowiązany jest do konfrontacji rzeczywistego stanu z informacjami zawartymi w wycenie. Odbiór przedmiotu jest równoznaczny ze zrzeczeniem się wszelkich roszczeń, co do stanu technicznego.

ü Nie badano poprawności i/lub budowy numerów identyfikacyjnych/seryjnych obiektu oraz nie weryfikowano prawdziwości danych obiektu.

ü Niniejsza wycena nie może być traktowana jako gwarancja sprzedaży przedmiotu wyceny za oszacowaną wartość.

ü W przypadku ujawnienia dodatkowych informacji dotyczących przedmiotowego pojazdu, niedostępnych w czasie wykonywania niniejszej opinii, zaprezentowane stanowisko może ulec zmianie.

ü W opinii założono, że nie wykryto żadnych faktów, które mogłyby istotnie wpływać na wartość wycenionego pojazdu, jeśli w opisie pojazdu nie widnieje inaczej.

ü Rzeczoznawca nie ponosi odpowiedzialności za ewentualne błędy wynikające z przedstawionych informacji otrzymanych od użytkownika/sprzedawcy/zamawiającego wycenę, jeśli brak podstaw do kwestionowania ich zgodności ze stanem rzeczywistym lub też ustalenie stanu rzeczywistego przez rzeczoznawcę było niemożliwe lub znacznie utrudnione.

ü Wyposażenie standardowe wg. Info - Ekspert. Rzeczoznawca nie ponosi odpowiedzialności za ewentualne błędy programu. Lista wyposażenia w wycenie ma charakter poglądowy i nie potwierdza kompletności. Aby ustalić specyfikacje fabryczną wyposażenia należy zwrócić się do dealera.

ü W warunkach, w jakich przeprowadzono oględziny rzeczoznawca nie miał możliwości zweryfikowania poprawności działania całego wyposażenia.

ü Opis stanu technicznego pojazdu jest ważny na dzień oględzin. Rzeczoznawca nie bierze odpowiedzialności za zmiany stanu pojazdu wynikające z dalszej eksploatacji lub postoju (np. uszkodzenie akumulatora, powiększenie lub powstanie ognisk korozji, uszkodzenie układu hamulcowego, itp.) – zaleca się sprawdzenie daty wyceny

ü Jeżeli elementy jednostki napędowej, układu przeniesienia napędu itp., są rozmontowane, rzeczoznawca nie weryfikuje kompletności poszczególnych układów. Możliwość wystąpienia braków w kompletacji (np. ze względu na wykorzystanie unieruchomionego pojazdu jako „dawcy części").

ü Nie weryfikowano odczytanego stanu drogomierza z zapisami w urządzeniach elektronicznych pojazdu. Rzeczoznawca nie dokonuje oceny autentyczności przebiegu.

ü W przypadku pojazdów z niesprawnym akumulatorem lub bez niego - podłączenie sprawnego akumulatora nie gwarantuje sprawności technicznej pojazdu. W związku z tym przyjmuje się iż stan techniczny pojazdu jest nieznany, istnieje ryzyko ujawnienia wad ukrytych i dodatkowych uszkodzeń.

ü Nie weryfikowano gwarancji, statusu pakietów serwisowych i kompletności w zakresie osprzętu dodatkowego, z którym przedmiot był zamówiony.

Dokument wystawiony elektronicznie, ważny bez podpisu

DOKUMENTACJA FOTOGRAFICZNA



Fot. nr 1



Fot. nr 2



Fot. nr 3



Fot. nr 4



Fot. nr 5



Fot. nr 6



Fot. nr 7



Fot. nr 8



Fot. nr 9



Fot. nr 10

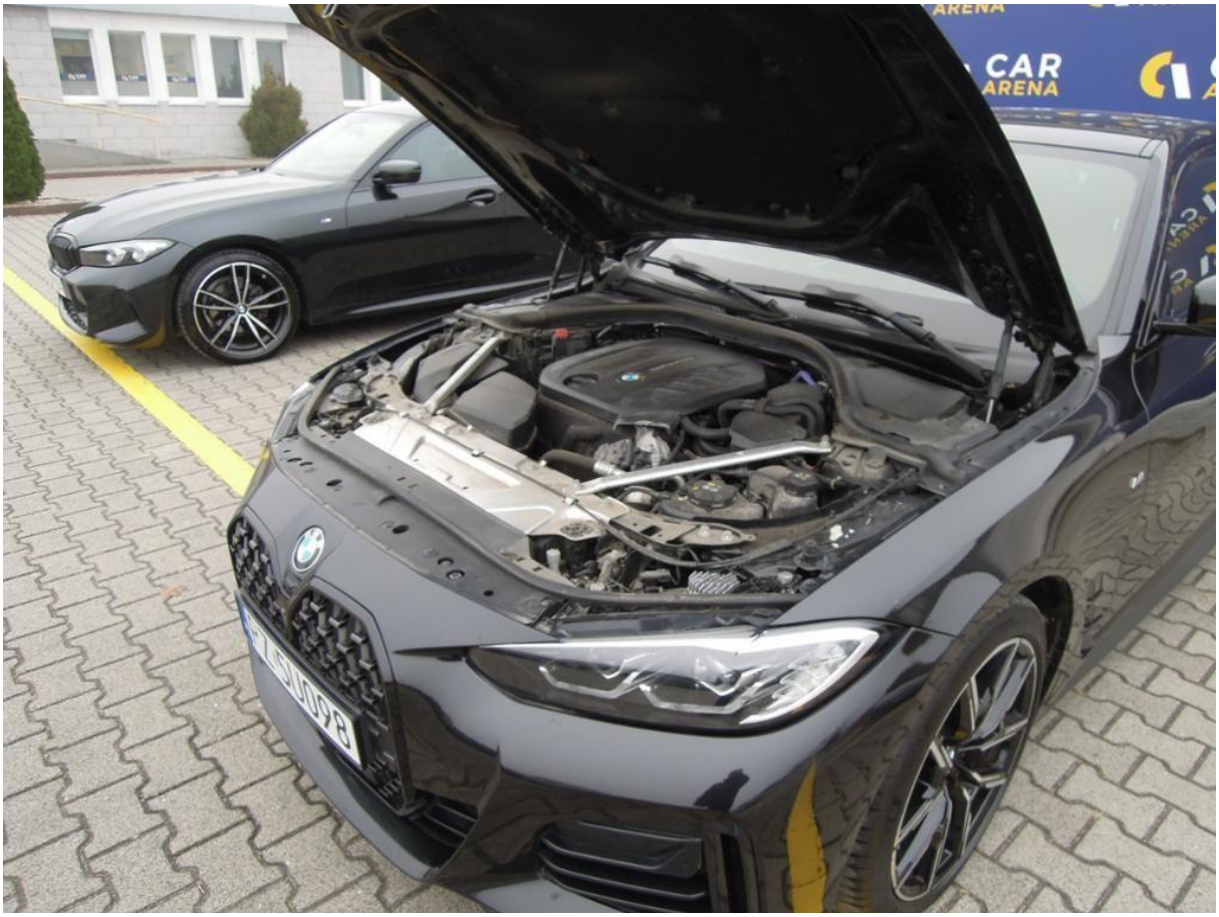

Fot. nr 11

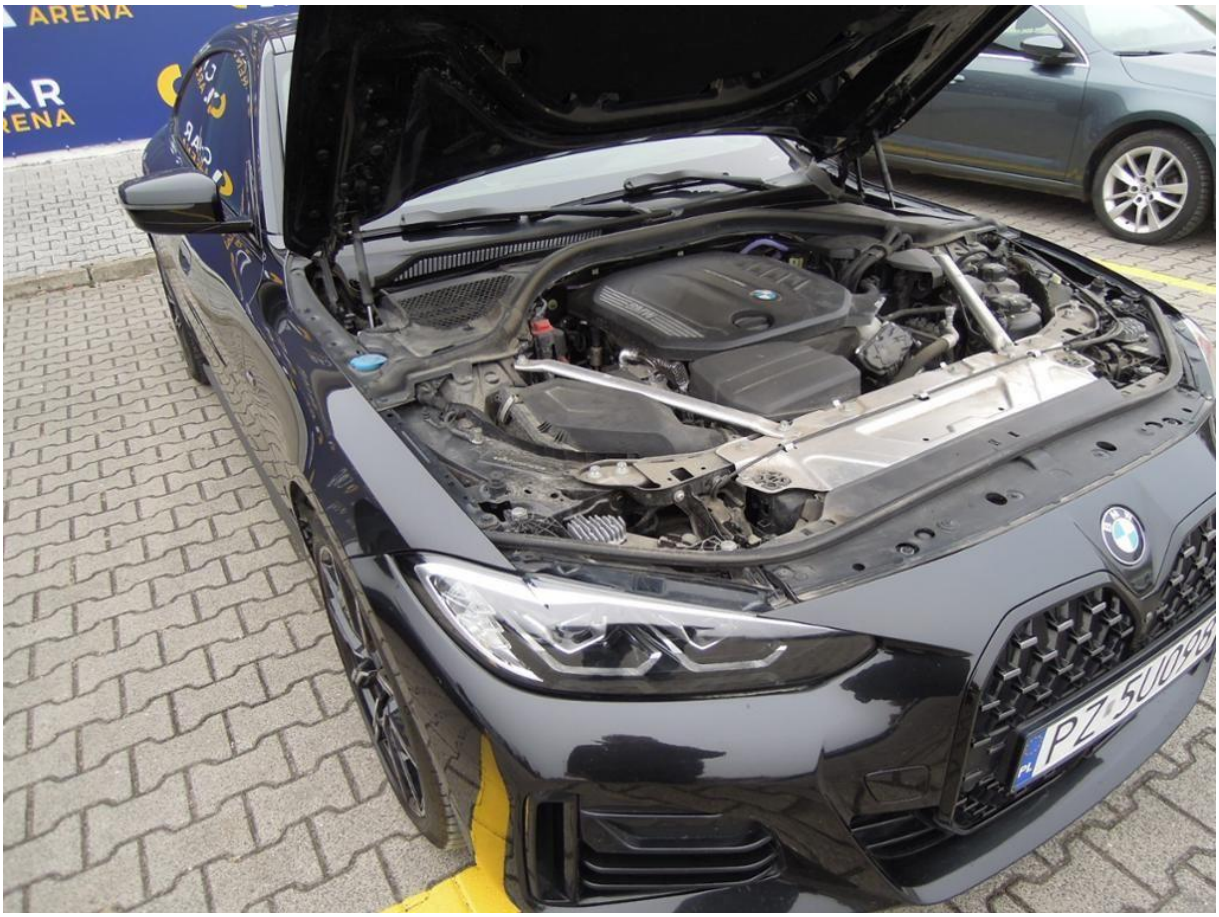

Fot. nr 12



Fot. nr 13



Fot. nr 14



Fot. nr 15



Fot. nr 16



Fot. nr 17



Fot. nr 18



Fot. nr 19



Fot. nr 20



Fot. nr 21



Fot. nr 22



Fot. nr 23



Fot. nr 24



Fot. nr 25



Fot. nr 26



Fot. nr 27



Fot. nr 28



Fot. nr 29



Fot. nr 30



Fot. nr 31



Fot. nr 32



Fot. nr 33



Fot. nr 34



Fot. nr 35



Fot. nr 36



Fot. nr 37



Fot. nr 38



Fot. nr 39



Fot. nr 40



Fot. nr 41



Fot. nr 42



Fot. nr 43



Fot. nr 44



Fot. nr 45



Fot. nr 46



Fot. nr 47



Fot. nr 48



Fot. nr 49



Fot. nr 50



Fot. nr 51



Fot. nr 52



Fot. nr 53



Fot. nr 54

Dokument wystawiony elektronicznie, ważny bez podpisu