Nr zlecenia: 06/07/10/2026/CarArena STANDARD z dnia: 2026/10/07

Zleceniodawca:
CARARENA - Aukcje Samochodowe
ul. Budowlanych 7
62-081 Baranowo

Rzeczoznawca:
Piotr Bałaziński/zatw. Pion Weryfikacyjny eRzeczoznawcy



W y c e n a W a r t o ś c i

Zadanie: Ocena stanu technicznego i określenie wartości rynkowej pojazdu

DANE IDENTYFIKACYJNE POJAZDU

Dane: [T] X-2026

Rodzaj pojazdu:	**Samochód terenowy**	VIN:	**W B A 6 1 C A 0 7 0 9 W 9 3 5 3 6**
Marka:	**BMW**	Nr rejestracyjny:	**PZ5U009**
Model pojazdu:	**X4 Diesel MR`22 E6d G02**	Nr Info-Ekspert:	**003-06420**
Wersja:	**xDrive30d M Sport**	Rok produkcji:	**2024**

Wskazanie drogomierza	47626 km
Data pierwszej rejestracji	2024/09/24
Data ważności badania technicznego	2027/09/24
Rodzaj nadwozia	coupe 5 drzwiowy 5 osobowy
Dop. masa całk.	2530 kg
Jednostka napędowa	z zapł. samoczynnym Mild Hyb. (olej nap.)
Pojemność / Moc silnika	2993 ccm / 210kW (286KM)
Doładowanie	Turbosp. z chłodn. powietrza
Liczba cylindrów / Układ cylindrów / Liczba zaworów	6 / rzędowy / 24
Rodzaj skrzyni biegów	automatyczna
Rodzaj napędu	AWD (4x4)
Kolor powłoki lakierowej, (rodzaj lakieru)	Czarny 2-warstwowy z efektem metalicznym

WYPOSAŻENIE STANDARDOWE

L.p.	Nazwa elementu wyposażenia	L.p.	Nazwa elementu wyposażenia
1	ABS - system zapobiegający blokowaniu kół	43	Poduszki powietrzne boczne przednie
2	Asystent świateł drogowych	44	Połączenie alarmowe automatyczne Emergency call
3	Asystent uwagi	45	Reflektory adaptacyjne LED
4	Autoalarm	46	Skrzynia biegów automatyczna Steptronic sportowa
5	Czujnik deszczu z automatyczną kontrolą świateł mijania	47	Sygnalizacja pozostawienia włączonych świateł
6	Czujnik kolizji	48	Sygnał dźwiękowy dwutonowy

7 Czujnik poziomu i klasy oleju
8 Czujnik zużycia klocków hamulcowych
9 Drzwi tyłu nadwozia otwierane/zamykane automatycznie
10 Dysze spryskiwaczy przedniej szyby podgrzewane
11 Dywaniki welurowe
12 Filtr cząsteczek stałych
13 Fotele przednie sportowe
14 Funkcja Follow-Me-Home
15 Głośniki 6 szt.
16 Gniazdo 12V
17 Hamulec postojowy elektromechaniczny
18 Immobilizer
19 Kierownica wielofunkcyjna
20 Klamki zewnętrzne w kolorze nadwozia
21 Klimatyzacja automatyczna 3 strefowa
22 Kolumna kierownicy regulowana w 2 płaszczyznach
23 Komputer pokładowy
24 Kontroler iDrive
25 Książka samochodu elektroniczna
26 Kurtyny powietrzne boczne
27 Lusterka zewnętrzne w kolorze nadwozia z podstawą w kolorzeczarnym
28 Lusterko wewnętrzne ściemniane automatycznie
29 Mocowanie fotelików dziecięcych ISOFIX
30 Obramowania szyb czarne
31 Ogranicznik prędkości maksymalnej
32 Oparcie siedzeń tylnych dzielone na 3 części i składane
33 Osłony przeciwsłoneczne
34 Oświetlenie powitalne
35 Oświetlenie przestrzeni bagażowej
36 Oświetlenie wewnętrzne
37 Oznaczenie modelu
38 Podłokietnik centralny przedni
39 Podłokietnik siedzeń tylnych
40 Poduszka powietrzna kierowcy
41 Poduszka powietrzna kolanowa kierowcy
42 Poduszka powietrzna pasażera z możliwością odłączenia
49 System dynamicznej kontroli stabilności DSC
50 System dynamicznej kontroli trakcji DTC
51 System kontroli zjazdu ze wzniesienia
52 System Mild-Hybrid
53 System monitorowania ciśnienia powietrza w oponach
54 System ochrony pieszych pasywny
55 System ostrzegania o ryzyku kolizji Active Guard
56 System ostrzegania przed kolizją z pojazdem poprzedzającym i pieszymi z funkcją hamowania miejskiego
57 System Performance Control
58 System rekuperacji
59 System Start/Stop bezkluczykowy
60 System zabezpieczeń bocznych SIP
61 Szyby atermiczne
62 Szyby elektrycznie regulowane
63 Światła do jazdy dziennej LED
64 Światła stop dynamiczne
65 Teleservices
66 Tempomat z funkcją hamowania
67 Trójkąt ostrzegawczy
68 Tuner radiowy cyfrowy DAB
69 Uchwyty na 2 kubki w tylnym podłokietniku
70 Uchwyty na kubki z przodu
71 Układ kierowniczy sportowy zmienny
72 Usługi Connected Drive Services
73 Wskaźnik zmiany biegu
74 Wspomaganie układu kierowniczego elektromechaniczne Servotronic
75 Wybór trybów jazdy
76 Zabezpieczenie drzwi tylnych przed otwarciem od wewnątrz
77 Zabezpieczenie kół przed kradzieżą
78 Zagłówki foteli przednich regulowane
79 Zagłówki siedzeń tylnych regulowane
80 Zamek centralny zdalnie sterowany
81 Zawieszenie sportowe M
82 Zbiornik paliwa powiększony
83 Zestaw naprawczy opon
84 Zestaw narzędzi

L.p. Nazwa pakietu / elementu pakietu wyposażenia standardowego

1 Asystent parkowania
- Kamera cofania
- Czujniki parkowania - przód
- Czujniki parkowania - tył
- System automatycznego parkowania samochodu

2 BMW Live Cockpit Plus z systemem nawigacji
- System nawigacji satelitarnej
- Radioodtwarzacz z RDS
- System obsługi głosowej
- Złącze USB 2 szt.
- Udostępnianie połączenia internetowego Wi-Fi lub Bluetooth
- Profil kierowcy
- Obsługa dotykowa
- BMW Operating System 7 ze zmiennymi, konfigurowalnymi widżetami, które wyświetlają informacje w czasie rzeczywistym
- Zestaw wskaźników składający się z cyfrowego 12,3" wyświetlacza przyrządów i 10,25" wyświetlacza pokładowego

3 Lusterka zewnętrzne podgrzewane i regulowane elektrycznie
- Lusterka zewnętrzne regulowane elektrycznie
- Lusterka zewnętrzne podgrzewane elektrycznie

4 Pakiet Connected Professional
- Serwis Real Time Traffic Information
- System Apple Carplay
- Funkcja Android Auto
- Usługi Zdalne (dla smarftonu)

5 Pakiet dodatkowych funkcji lusterek
- Lusterka zewnętrzne składane elektrycznie
- Lusterko wewnętrzne ściemniane automatycznie
- Lusterko zewnętrzne pasażera z funkcją parkingową
- Lusterko zewnętrzne kierowcy ściemniane automatycznie
- Lusterko zewnętrzne pasażera przyciemniane
- Lusterka z funkcją antyodblaskową

6 Pakiet M Sport
- Kierownica sportowa typu M
- Kierownica pokryta skórą
- Końcówki układu wydechowego chromowane
- Listwy ozdobne ciemne aluminium Rhombicle z listwą akcentową w perłowym chromie
- Tapicerka ze skóry ekologicznej Sensatec perforowana
- Listwy progowe z napisem "M"
- Napis "M" na bokach
- Lakier niemetalizowany "Alpine White"
- Pedały "M"
- Zderzak tylny ze wstawkami w kolorze Black (wysoki połysk)
- Elementy areodynamiczne w kolorze nadowzia (spoilery, listwy, osłony progów)
- Tarcze kół aluminiowe 19" "Y-Spoke 887 M" dwubarwne
- Pilot radiowy "M" z zapięciem w kolorze niebieskim
- Zestaw wskaźników ze specyficznym wyświetlaczem "M"
- Wykończenie zewnętrzne M Shadowline (wysoki połysk)
- Podsufitka M w kolorze antracytowym

7 Zestaw głośnomówiący ze złączem USB
- Złącze "USB"
- Zestaw głośnomówiący

WYPOSAŻENIE DODATKOWE

L.p. Nazwa elementu wyposażenia

1 Asystent parkowania plus (dopłata)
- Kamera cofania
- Czujniki parkowania - przód
- Czujniki parkowania - tył
- Kamera Surround View
- System automatycznego parkowania samochodu

2 Audio System Harmon Kardon Surround Sound (dopłata)
- Głośniki 16 szt.
- Korektor dźwięku cyfrowy
- Wzmacniacz audio 464W

3 BMW Live Cockpit Professional (dopłata)
- System nawigacji satelitarnej
- Radioodtwarzacz z RDS
- System obsługi głosowej
- Złącze USB 2 szt.
- Obsługa za pomocą gestów
- Udostępnianie połączenia internetowego Wi-Fi lub Bluetooth
- Zestaw wskaźników składający się z cyfrowego 12,3" wyświetlacza przyrządów i 12,3" wyświetlacza pokładowego
- Profil kierowcy
- Obsługa dotykowa
- BMW Operating System 7 ze zmiennymi, konfigurowalnymi widżetami, które wyświetlają informacje w czasie rzeczywistym

4 Fotele przednie podgrzewane
- Fotel kierowcy podgrzewany
- Fotel pasażera podgrzewany

5 Hak holowniczy sterowany elektrycznie

6 Kierownica podgrzewana

7 Lakier metalizowany "M Carbon Black" (dopłata)

8 Pakiet Ambient Air
- Jonizator powietrza

System zapachowy
9 Reflektory laserowe BMW
10 System Dostęp komfortowy
11 Systemy asystujące kierowcę Professional (dopłata)
Tempomat aktywny
System Stop & Go
System ostrzegający przed niezamierzoną zmianą pasa ruchu
System Speed Limit Info
System rozpoznawania znaków drogowych
Asystent zapobiegania kolizji
System ostrzegania przed kolizją z tyłu
System ostrzegania o ruchu poprzecznym z tyłu pojazdu
Asystent martwego pola lusterek
Asystent kierowania i pasa ruchu
System ostrzegania przed kolizją z pojazdem poprzedzającym i pieszymi z funkcją nagłego hamowania
Asystent unikania kolizji
System ochrony przed kolizją boczną aktywny
System ostrzegania o ruchu poprzecznym z przodu pojazdu
Asystent zatrzymania awaryjnego
System rozpoznawania sygnalizacji świetlnej
12 Tapicerka ze skóry Vernasca (dopłata)
13 Tarcze kół aluminiowe 21" "V-Spoke 726I." opony Runflat, opony mieszane rozmiary (dopłata)
Opony z funkcją jazdy awaryjnej Runflat
Tarcze kół aluminiowe 21" "V-Spoke 726I." opony mieszane rozmiary

OPIS ZAMONTOWANEGO W POJEŹDZIE OGUMIENIA

Koło	Marka, typ				Bieżnik [mm]
Przednie lewe:	BRIDGESTONE 245/40	R21	100Y	XL DUELER ALENZA 001 BMW FP	5,0
Przednie prawe:	BRIDGESTONE 245/40	R21	100Y	XL DUELER ALENZA 001 BMW FP	5,0
Tylne lewe:	BRIDGESTONE 275/35	R21	103Y	XL DUELER ALENZA 001 BMW FP	5,0
Tylne prawe:	BRIDGESTONE 275/35	R21	103Y	XL DUELER ALENZA 001 BMW FP	5,0

KOREKTY WARTOŚCI POJAZDU

KOREKTA ZA PIERWSZĄ REJESTRACJĘ	(+)
KOREKTA ZA WYPOSAŻENIE	(+)
KOREKTA ZA PRZEBIEG	(+)
KOREKTY RÓŻNE:	
Stan utrzymania i dbałość o pojazd	(-)
Regionalna sytuacja rynkowa	(-)
KOREKTY RÓŻNE RAZEM	(-)
KOREKTA ZA OGUMIENIE	(-)

UWAGI RZECZOZNAWCY DOTYCZĄCE WYCENY

Dokonano sprawdzenia historii pojazdu w bazie CEPiK.
Oględziny wykonywał: Janusz Chomicz
Wycena wykonana: Piotr Bałaziński
Korekta „Regionalna sytuacja rynkowa” została zadana ze względu na zauważalne różnice między cenami lokalnymi a średnimi wartościami na rynku krajowym. Odzwierciedla aktualne warunki sprzedaży w regionie oraz lokalną atrakcyjność danego typu pojazdu.

Dodatkowy komplet kół uwzględniono w wycenie

OPIS STANU TECHNICZNEGO ZESPOŁÓW POJAZDU

KABINA KIEROWCY - Szkielet i poszycia zewnętrzne

L.p.	Nazwa elementu	L / P	Rodzaj uszkodzenia	Opis	Fot. nr
1	Pokrywa przednia		Odpryski powłoki lakierowej		
2	Błotnik tylny	L	Zarysowania powłoki lakierowej		
3	Błotnik tylny	P		Listwa zarysowana	

Na pozostałych elementach oblachowania bryły nadwozia stwierdzono również typowe dla jego okresu eksploatacji uszkodzenia powłoki lakierowej (zarysowania, odpryski, itp.).
Szczegółowy stan pojazdu zobrazowany w dokumentacji zdjęciowej.

KABINA KIEROWCY – Opis powłoki lakierowej

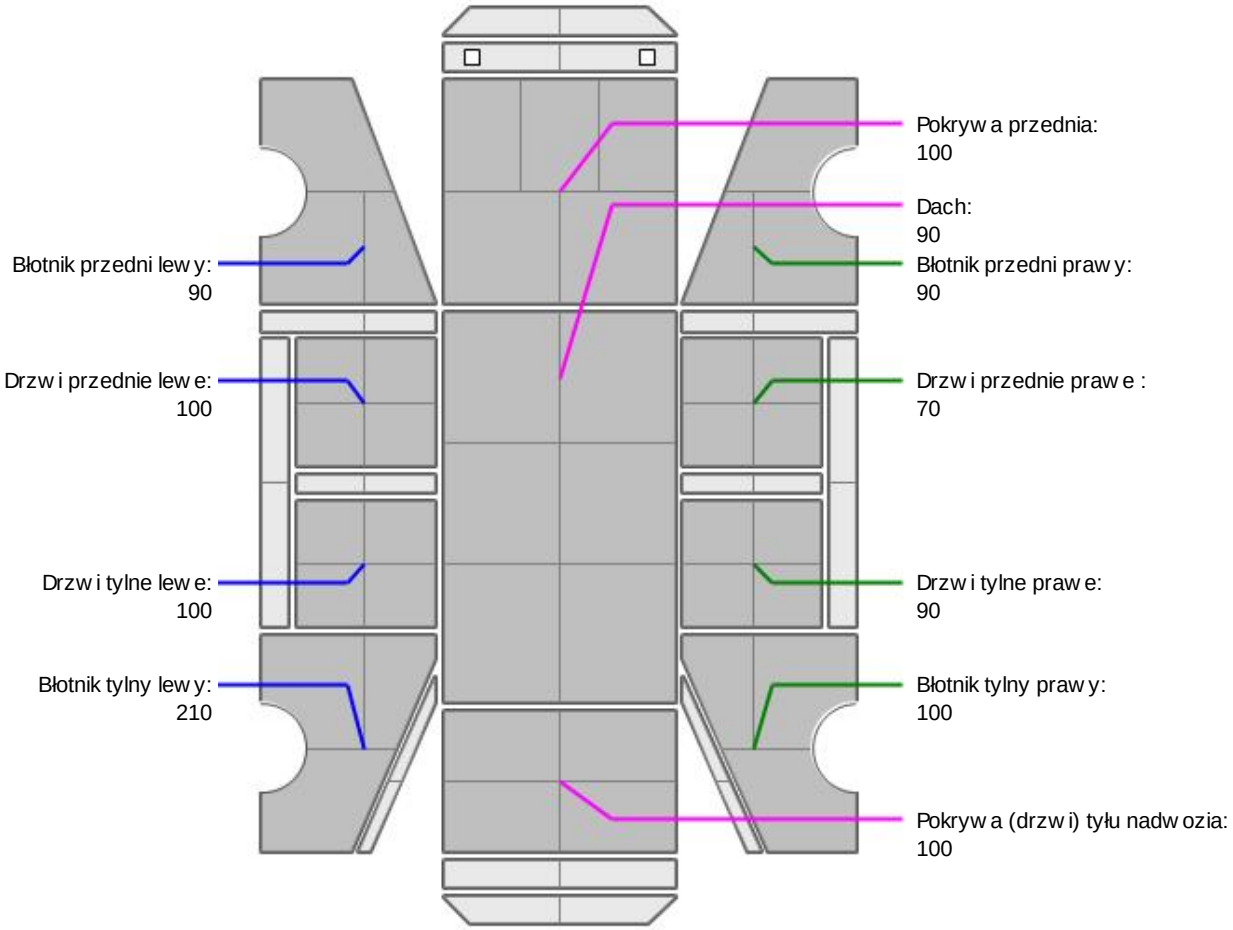

L.p.	Nazwa elementu	L / P	Grubość powłoki [µm]	Opis
1	Pokrywa przednia		100	
2	Dach		90	
3	Błotnik przedni	L	90	
4	Drzwi przednie	L	100	
5	Drzwi tylne	L	100	
6	Błotnik tylny	L	210	
7	Błotnik przedni	P	90	
8	Drzwi przednie	P	70	
9	Drzwi tylne	P	90	

10	Błotnik tylny	P	100	
11	Pokrywa (drzwi) tyłu nadwozia		100	

Podane przedziały grubości powłoki lakierowej poszczególnych elementów dotyczą wyłącznie punktów pomiarowych, tj. trzech wybranych miejsc na danym elemencie nadwozia. Nie oznacza to, że w pozostałych obszarach danego elementu grubość powłoki jest jednakowa ani że nie może wykraczać poza wskazane zakresy. Pomiary wykonano urządzeniem będącym w posiadaniu rzeczoznawcy. Pomiar wykonany innym przyrządem może się różnić.



WYPOSAŻENIE ZEWNĘTRZNE

L.p.	Nazwa elementu	L / P	Rodzaj uszkodzenia	Opis	Fot. nr
1	Obudowa lusterka bocznego	L	Zarysowana		
2	Szyba przednia		Odpryski warstwy zewnętrznej		



KABINA KIEROWCY – Wyposażenie wewnętrzne

Wnętrze pojazdu nosi typowe dla jego okresu eksploatacji zabrudzenia oraz zużycie wszystkich elementów.



ZAWIESZENIE I KOŁA

L.p.	Nazwa elementu	L / P	Rodzaj uszkodzenia	Opis	Fot. nr
1	Tarcza koła przedniego ze stopu lekkiego	L	Zadrapania krawędzi bocznej		
2	Tarcza koła przedniego ze stopu lekkiego	P	Zadrapania krawędzi bocznej		
3	Tarcza koła tylnego ze stopu lekkiego	L	Zadrapania krawędzi bocznej		
4	Tarcza koła tylnego ze stopu lekkiego	P	Zadrapania krawędzi bocznej		

JAZDA KONTROLNA

1	Głośność pracy silnika	BEZ UWAG
2	Praca układu kierowniczego	BEZ UWAG
3	Głośność (stuki) zawieszenia	BEZ UWAG
4	Skuteczność hamulca zasadniczego	BEZ UWAG
5	Skuteczność hamulca pomocniczego	BEZ UWAG

Próba ruchowa została przeprowadzona w warunkach parkingowych, na zimnym silniku, przy prędkości nieprzekraczającej 15 km/h.

DOKUMENTY I KOMPLETACJA POJAZDU

1	Kluczyki (ilość sztuk)	Okazano 2 sztuki
2	Dowód rejestracyjny	TAK

POZOSTAŁE INFORMACJE

1 Pochodzenie pojazdu

Krajowy

2 Weryfikacja prawdziwości danych obiektu

Numer VIN wybity na karoserii oraz numer VIN tabliczki znamionowej zgodny z dowodem rejestracyjnym

3 Weryfikacja odczytanego stanu drogomierza

Odczytany z drogomierza

Zastrzeżenia ograniczające opinię.

ü Zawarte w niniejszej Wycenie/Raporcie informacje (w tym dotyczące wyposażenia) służą jedynie ogólnym celom informacyjnym. Wycena/Raport nie może być zatem traktowana jako oferta w rozumieniu przepisów Kodeksu Cywilnego oraz opisu towaru ani zapewnienia w rozumieniu art. 4 Ustawy z dnia 27 lipca 2002 roku o szczególnych warunkach sprzedaży konsumenckiej.

ü Wycena/Raport została sporządzone w celu ustalenia istnienia albo nieistnienia uszkodzeń nieakceptowalnych pozakończeniu umowy korzystania z samochodu lub innych okoliczności uzgodnionych w zleceniu. Wycena/Raport nie obejmuje typowych uszkodzeń wynikających z eksploatacji samochodu oraz jego standardowego zużycia.

ü Jeśli chcesz traktować ten dokument jako źródło wiedzy o samochodzie przy jego zakupie, czynisz to na własną odpowiedzialność. eRzeczoznawcysp.j. nie ponosi odpowiedzialności za takie użycie tej Wyceny/Raportu

ü Niniejsza wycena służy wyłącznie do oszacowania wartości rynkowej przedmiotu wyceny i nie może byćwykorzystywana do żadnego innego celu, niż wymieniony powyżej. W szczególności wycena nie może stanowićpodstawy do oceny cech i stanu wycenianego obiektu przy jego zakupie.

ü Rzeczoznawca nie bierze na siebie odpowiedzialności za wady ukryte (prawne i fizyczne) oraz ewentualne skutki wynikającez dalszego użytkowania przedmiotu wyceny, a także za skutki wykorzystania samej wyceny.

ü Powyższa wycena nie jest ekspertyzą stanu technicznego przedmiotu wyceny i za taką nie może być uznawana, w szczególności nie może być traktowana jako gwarancja sprzedaży przedmiotu wyceny za oszacowaną wartość.

ü Wycenę przeprowadzono w oparciu o dostarczoną dokumentację oraz badanie organoleptyczne wycenianego obiektu. Nie prowadzono badań diagnostycznych oraz weryfikacji warsztatowej przedmiotu wyceny.

ü Nie stwierdzono dodatkowych niesprawności i/lub uszkodzeń i/lub braków w zakresie możliwym do ustalenia w warunkach oględzin tj. bez: dostępu do spodu pojazdu, specjalistycznego sprzętu diagnostycznego, jazdy próbnej wykonanej w warunkach drogowych z obciążeniem.

ü Rzeczoznawca podczas oględzin poza warsztatem nie jest w stanie stwierdzić wypadkowej przeszłości pojazdu. W przypadku podwyższonych wartości pomiarów powłoki lakierowej, konieczna jest ekspertyza w warunkach warsztatowych.

ü Rok produkcji pojazdu - nie weryfikowano. Przyjęto w oparciu o dane przekazane przez Zleceniodawcę.

ü Niniejsza wycena nie może być publikowana w całości w jakimkolwiek dokumencie bez zgody wykonawców i bez uzgodnienia z nimi formy i treści takiej publikacji. Zakaz publikacji nie dotyczy posługiwania się wyceną w umowach cywilno-prawnych zawieranych przez zleceniodawcę i dotyczących przedmiotu

ü Przed odbiorem pojazdu, kupujący zobowiązany jest do konfrontacji rzeczywistego stanu z informacjami zawartymi w wycenie. Odbiór przedmiotu jest równoznaczny ze zrzeczeniem się wszelkich roszczeń, co do stanu technicznego.

ü Nie badano poprawności i/lub budowy numerów identyfikacyjnych/seryjnych obiektu oraz nie weryfikowano prawdziwości danych obiektu.

ü Niniejsza wycena nie może być traktowana jako gwarancja sprzedaży przedmiotu wyceny za oszacowaną wartość.

ü W przypadku ujawnienia dodatkowych informacji dotyczących przedmiotowego pojazdu, niedostępnych w czasie wykonywania niniejszej opinii, zaprezentowane stanowisko może ulec zmianie.

ü W opinii założono, że nie wykryto żadnych faktów, które mogłyby istotnie wpływać na wartość wycenionego pojazdu, jeśli w opisie pojazdu nie widnieje inaczej.

ü Rzeczoznawca nie ponosi odpowiedzialności za ewentualne błędy wynikające z przedstawionych informacji otrzymanych od użytkownika/sprzedawcy/zamawiającego wycenę, jeśli brak podstaw do kwestionowania ich zgodności ze stanem rzeczywistymlub też ustalenie stanu rzeczywistego przez rzeczoznawcę było niemożliwe lub znacznie utrudnione.

ü Wyposażenie standardowe wg. Info - Ekspert. Rzeczoznawca nie ponosi odpowiedzialności za ewentualne błędy programu.Lista wyposażenia w wycenie ma charakter poglądowy i nie potwierdza kompletności.Aby ustalić specyfikacje fabryczną wyposażenia należy zwrócić się do dealera.

ü W warunkach, w jakich przeprowadzono oględziny rzeczoznawca nie miał możliwości zweryfikowania poprawności

działania całego wyposażenia.

ü Opis stanu technicznego pojazdu jest ważny na dzień oględzin. Rzeczoznawca nie bierze odpowiedzialności za zmiany stanu pojazdu wynikające z dalszej eksploatacji lub postoju (np. uszkodzenie akumulatora, powiększenie lub powstanie ognisk korozji, uszkodzenie układu hamulcowego, itp.)– zaleca się sprawdzenie daty wyceny

ü Jeżeli elementy jednostki napędowej, układu przeniesienia napędu itp., są rozmontowane, rzeczoznawca nie weryfikuje kompletności poszczególnych układów. Możliwość wystąpienia braków w kompletacji (np. ze względu na wykorzystanie unieruchomionego pojazdu jako „dawcy części").

ü Nie weryfikowano odczytanego stanu drogomierza z zapisami w urządzeniach elektronicznych pojazdu. Rzeczoznawca nie dokonuje oceny autentyczności przebiegu.

ü W przypadku pojazdów z niesprawnym akumulatorem lub bez niego - podłączenie sprawnego akumulatora nie gwarantuje sprawności technicznej pojazdu.W związku z tym przyjmuje się iż stan techniczny pojazdu jest nieznany, istnieje ryzyko ujawnienia wad ukrytych i dodatkowych uszkodzeń.

ü Nie weryfikowano gwarancji, statusu pakietów serwisowych i kompletności w zakresie osprzętu dodatkowego, z którym przedmiot był zamówiony.

Dokument wystawiony elektronicznie, ważny bez podpisu

DOKUMENTACJA FOTOGRAFICZNA



Fot. nr 1



Fot. nr 2



Fot. nr 3



Fot. nr 4



Fot. nr 5



Fot. nr 6



Fot. nr 7



Fot. nr 8



Fot. nr 9



Fot. nr 10



Fot. nr 11



Fot. nr 12

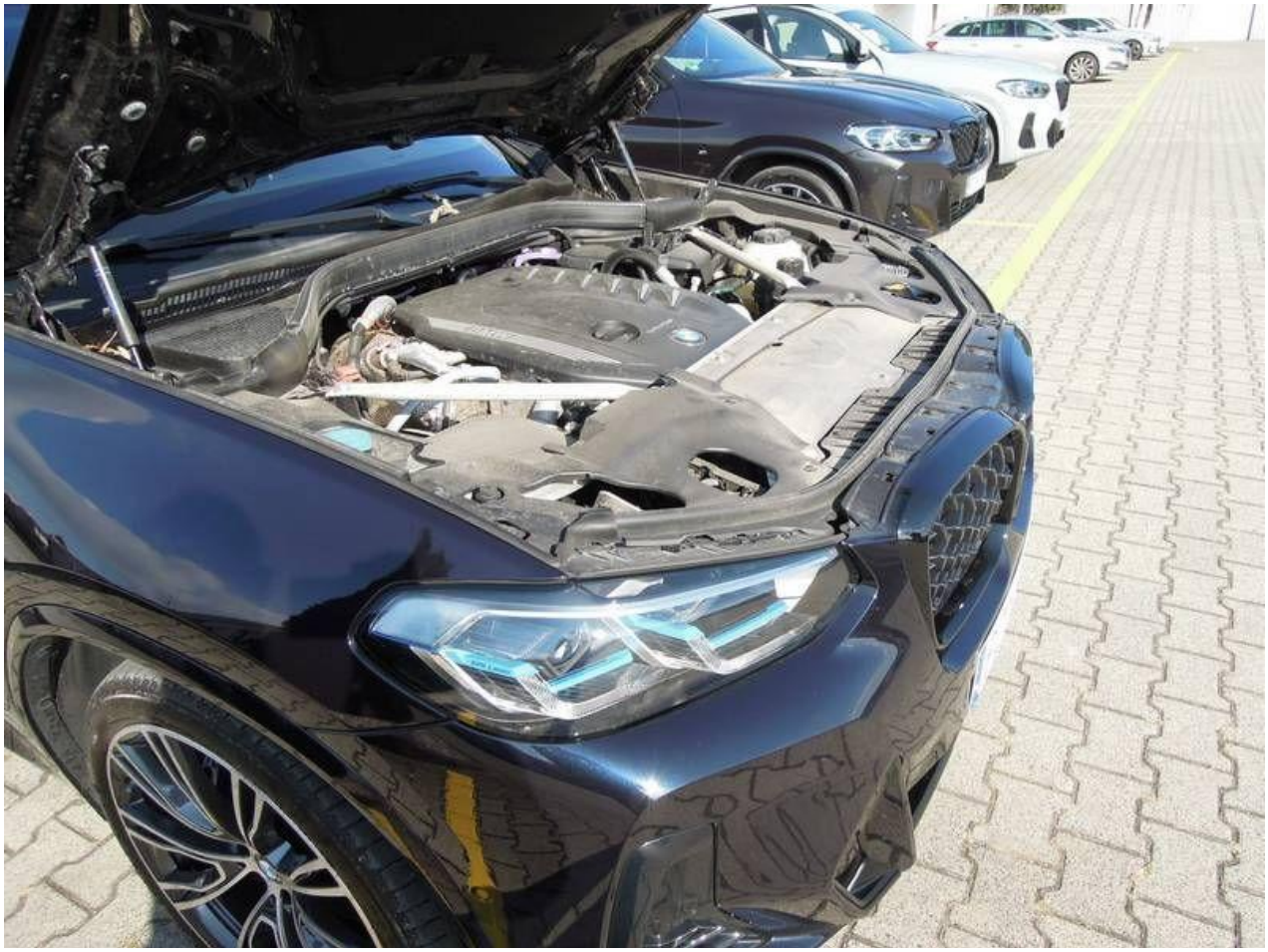

Fot. nr 13



Fot. nr 14



Fot. nr 15



Fot. nr 16



Fot. nr 17



Fot. nr 18



Fot. nr 19



Fot. nr 20



Fot. nr 21



Fot. nr 22



Fot. nr 23



Fot. nr 24



Fot. nr 25



Fot. nr 26



Fot. nr 27



Fot. nr 28



Fot. nr 29



Fot. nr 30



Fot. nr 31



Fot. nr 32



Fot. nr 33



Fot. nr 34



Fot. nr 35



Fot. nr 36



Fot. nr 37

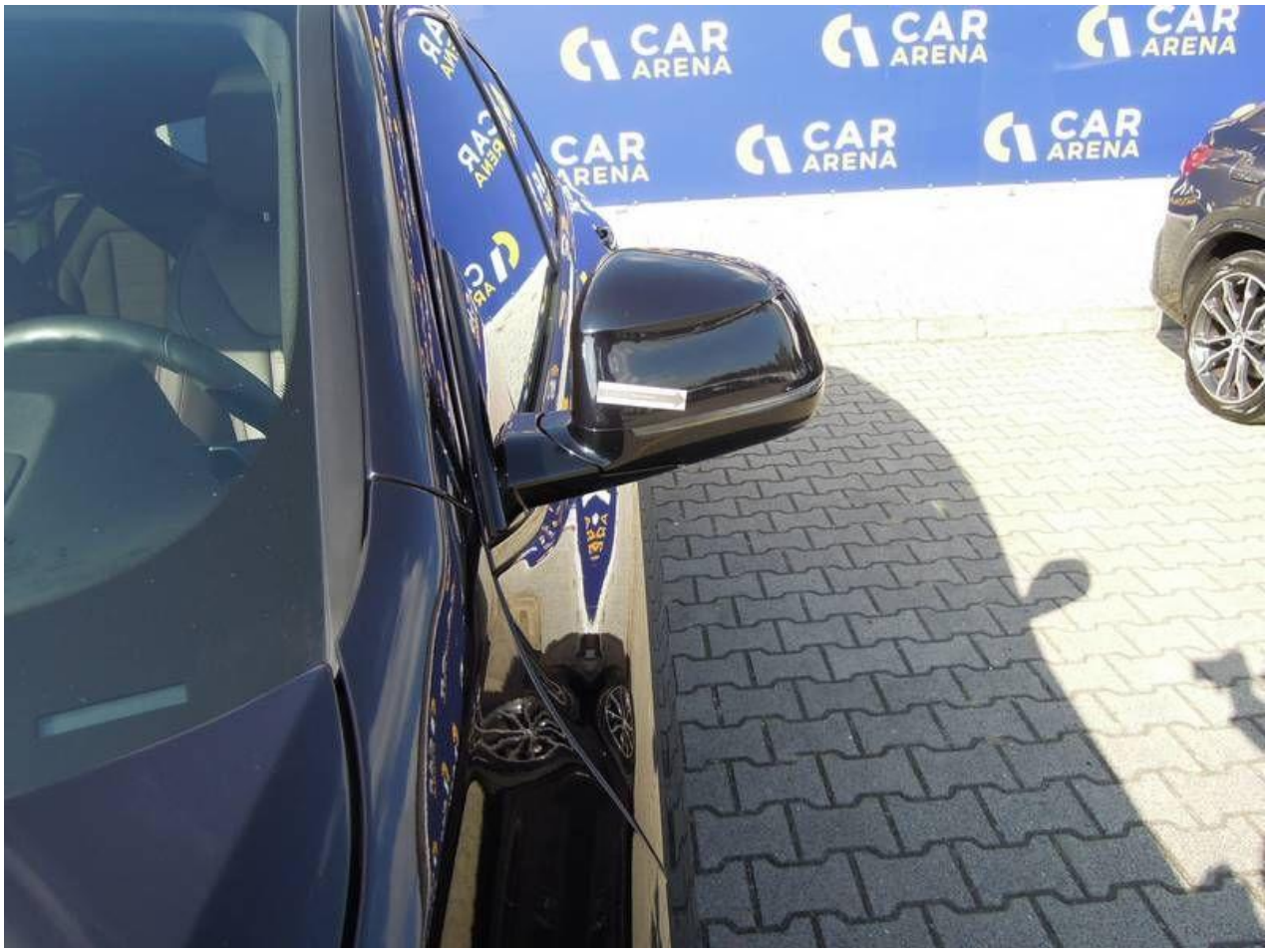

Fot. nr 38



Fot. nr 39



Fot. nr 40



Fot. nr 41



Fot. nr 42



Fot. nr 43



Fot. nr 44



Fot. nr 45



Fot. nr 46



Fot. nr 47



Fot. nr 48



Fot. nr 49



Fot. nr 50



Fot. nr 51



Fot. nr 52



Fot. nr 53



Fot. nr 54



Fot. nr 55



Fot. nr 56



Fot. nr 57

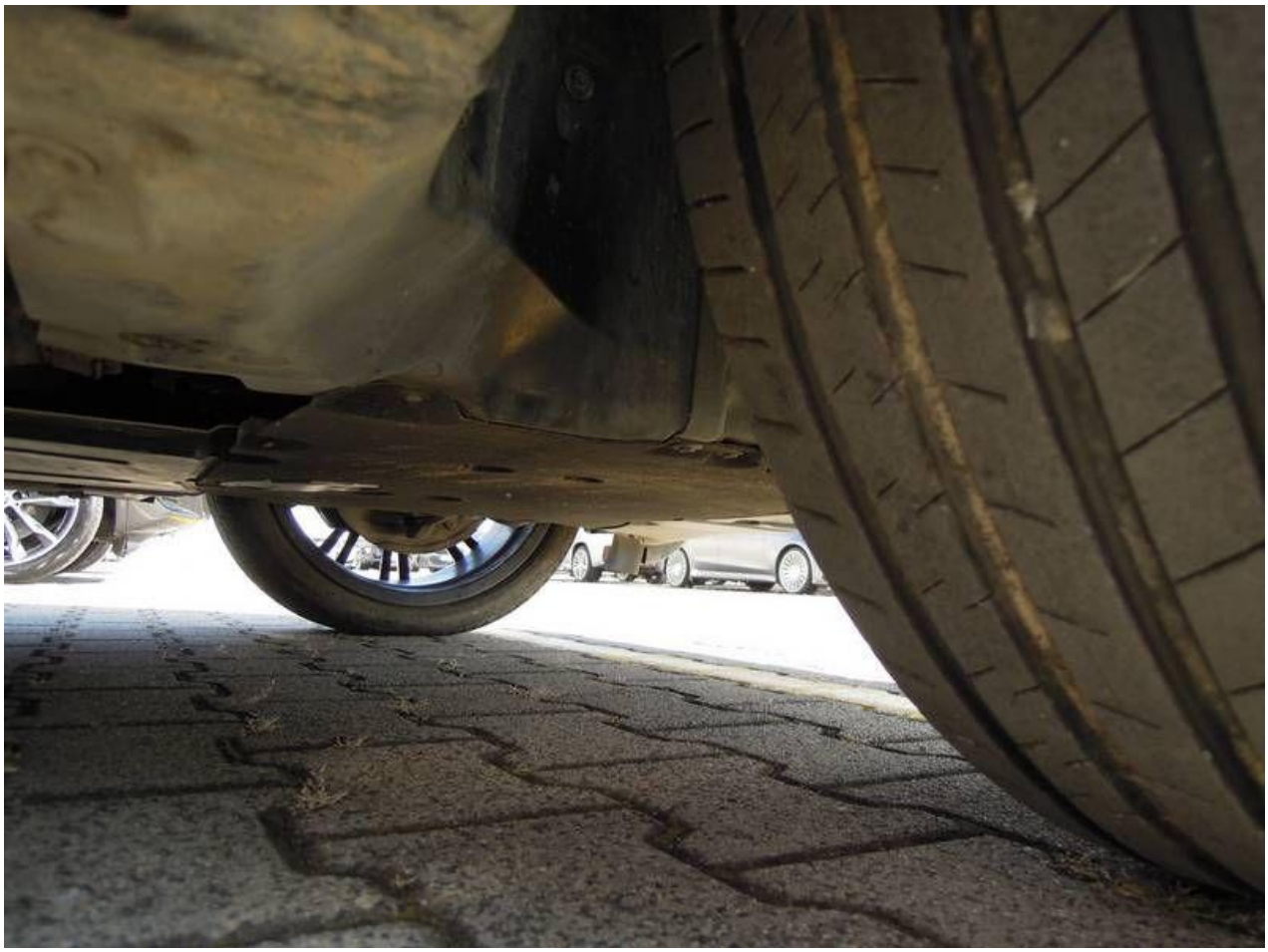

Fot. nr 58



Fot. nr 59



Fot. nr 60



Fot. nr 61



Fot. nr 62



Fot. nr 63



Fot. nr 64



Fot. nr 65



Fot. nr 66



Fot. nr 67



Fot. nr 68



Fot. nr 69

Dokument wystawiony elektronicznie, ważny bez podpisu